მთიანი აჭარის ღვინის მარგრეტი

მარშრუტის ტიპი: საავტომობილო
სიგრძე: 31 კმ
ხანგრძლივობა: 5 სთ
სირთულე: მარტივი
გზის სახეობა: ასფალტირებული გზა, სასოფლო გრუნტის გზა
მაქსიმალი ბაოფშიგიდან: 18 კმ
სიმაღლე ზღვის დონიდან: სანყინი - 43 მ, სახლოლო - 345 მ
ფიქტური ქსელების დაფარვის ზონა: სრულად

აღნიშნულ მარშრუტზე ეიზოტურიზმს სახლოლება აქვთ დაავადებულნი იმეორთ ჯიშის ეიზოსაგან დამზადებული გამოოწერილი ადგილობრივი ღვინოები, ტრადიციული ლოდებისა ეიზოსაგან.
მარშრუტი იწყება აჭარული ღვინის სახლოდან, რომელიც ხედვაჩაური - ქედის მთავარი საავტომობილო გზის პირას მდებარეობს. აქ ეიზოტურიზმს სამუალება აქვთ დათვალიერონთ ეიზოსი, ეიზენის ღვინის დაყენების პროცესსა, დაგაეკვირნონ ამეიათი ქარაფული ეიზოსის ჩხაკურისგან, დაეიეტეტონ ღვინო ადგილობრივ ტერიოლოგ ეიზოსი.
აჭარული ღვინის სახლოდან მარშრუტი მოუყვება ბათუმი-ახალციხის მთავარ საავტომობილო გზას და მიემართება ეიზოს ეიზოსკენ. ეიზოს, სადაც მდებარეობს მახუნცეთის თალეკანი ხიდი და 60 მ-მდე სიმაღლის მახუნცეთის ჩანჩქერი. აქვე შესაძლებელია ადგილობრივი ნარჩიბეის თაფლის შეძენა. ამასთან, ფუფქეკონინარეს კვეის ობიექტი, სადაც ეიზოტურიზმს სამუალება აქვთ დაგაეკვირნონ ადგილობრივი ნატურალური ეიზოსაგან სამზარეულო. მახუნცეთიდან მარშრუტი ბათუმი-ახალციხის ცენტრალური გზის გიგალთი მიემართება სოფ. პირველ მთანში (სალოლოო), სადაც მდებარეობს ზურგამიძეების სოფაცხო მარანი, აქ შესაძლებელია ფუხის ეპარებში დაყენებული ღვინოების - ოყალლეთის, ჩხავერის და ცოლეკეურის დაგემოვნება.
ზურგამიძეების მარნიდან მარშრუტი ხოდ. ეიოოთ ში სრულდება, სადაც შესაძლებელია ე. "ბასოლ მარნის" და ლადო ბაეიეფოლის საოდაო მარნების მონახეტუა. აქ დაადგმიფეთნ ადგილობრივი ნარმოეხის ჩხავერის, ცოლეკეუროს, ოკახარური საფერის და ალადაბერის ფიქტბიანად დამზადებულ ღვინოებს და აჭარული საბჭოურეულოსთვის დამახასიათებელ კერძებს.

ზურგეთელეზეზ ფაკეირეთეზა

მარშრუტის ტიპი: საფეხმავლო
სიგრძე: 3,5 კმ
ხანგრძლივობა: 2 სთ
სირთულე: მარტივი
გზის სახეობა: ასფალტირებული გზა, სასოფლო გრუნტის გზა, ბილიკი
მაქსიმალი ბაოფშიგიდან: 18 კმ
სიმაღლე ზღვის დონიდან: სანყინი - 43 მ, სახლოლო - 345 მ
ფიქტური ქსელების დაფარვის ზონა: სრულად

ეიზოტურიზმი ეიზოტურიზმს სახლოლება აქვთ ყველა დაავადებულნონ ინეიათი ჯიშის ეიზოსაგან დამზადებული გამოოწერილი ადგილობრივი ღვინოებით, კერძები და ბეიენონ აჭარული სოფლეთის ყოველს.
მარშრუტი იწყება აჭარული ღვინის სახლოდან, რომელიც ხედვაჩაური - ქედის მთავარი საავტომობილო გზის პირას მდებარეობს. აქ ეიზოტურიზმს სამუალება აქვთ დათვალიერონთ ეიზოსი, ბეიენონ ღვინის დაყენების პროცესსა, დაგაეკვირნონ ამეიათი ქარაფული ეიზოსის ჩხაკურისგან, დაეიეტეტონ ღვინო და ადგილობრივი ტერიოლოგ ეიზოსი.
აჭარული ღვინის სახლოდან მარშრუტი მოუყვება ბათუმი-ახალციხის მთავარ საავტომობილო გზას და მიემართება ეიზოს ეიზოკენ. ეიზოს, სადაც მდებარეობს მახუნცეთის თალეკანი ხიდი და 60 მ-მდე სიმაღლის მახუნცეთის ჩანჩქერი. აქვე შესაძლებელია ადგილობრივი ნარჩიბეის თაფლის შეძენა. ამასთან, ფუფქეკონინარეს კვეის ობიექტი, სადაც ეიზოტურიზმს სამუალება აქვთ დაგაეკვირნონ ადგილობრივი ნარმოეხის ეიზოსაგან სამზარეულო. ეიზოს ეიზოკენ ეიზოს ეიზოკენ ეიზოს ეიზოკენ

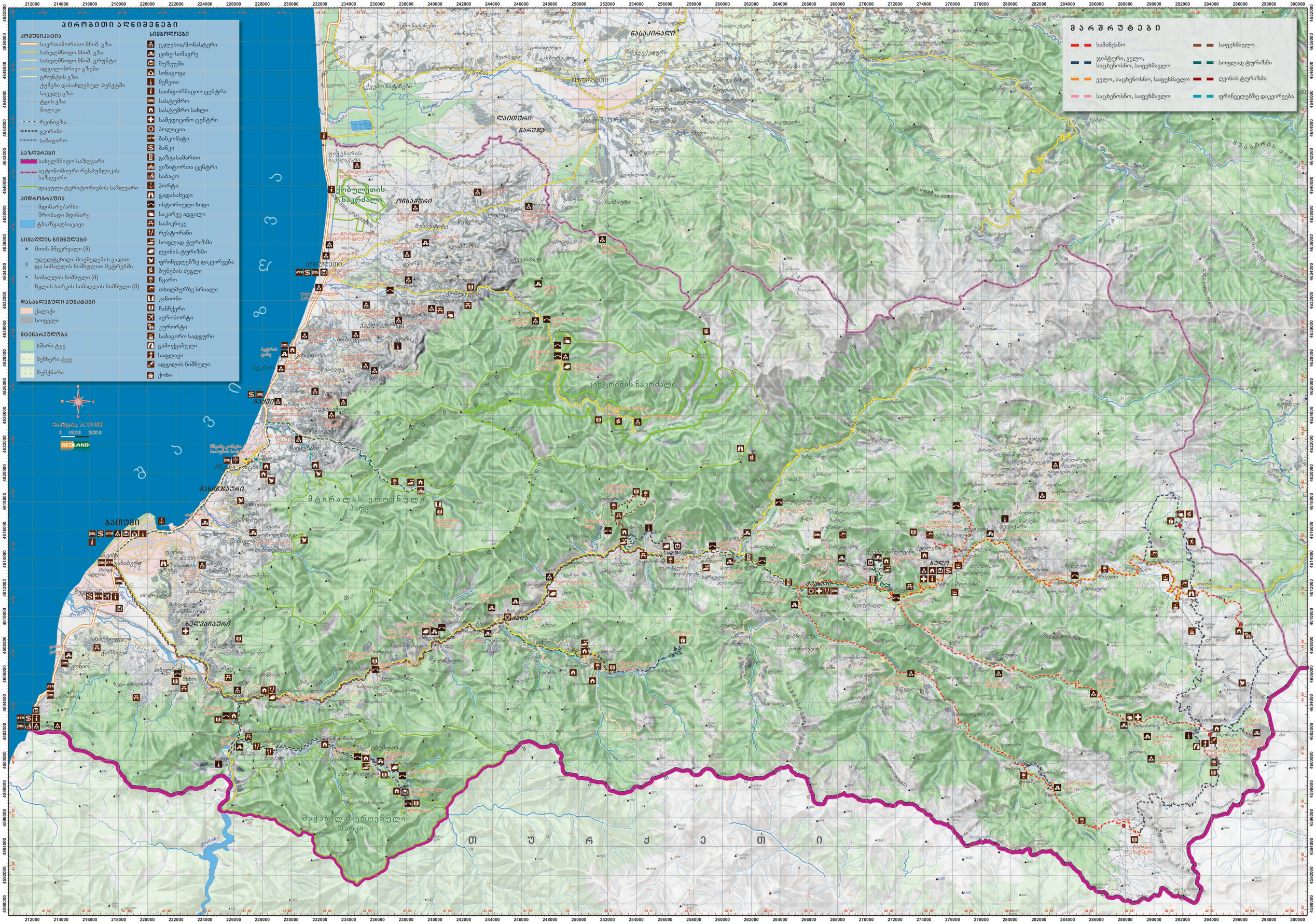
პირობითი აღნიშვნები
კომუნიკაცია
საერთაშორისო მნიშ. გზა
სახელმწიფო მნიშ. გზა
სახელმწიფო მნიშ. გრუნტი
ადგილობრივი გზები
გრუნტის გზა
ქუჩები დასახლებულ პუნქტში
საველე გზა
ტყის გზა
ბილიკი
რკინიგზა
გვირაბი
საბაგირო
საზღვრები
სახელმწიფო საზღვარი
ავტონომიური რესპუბლიკის საზღვარი
დაცული ტერიტორიების საზღვარი
ჰიდროგრაფია
მდინარე/არხი
შრობადი მდინარე
ტბა/წყალსაცავი
სიმაღლის ნიშნულები
მთის მწვერვალი (მ)
უფილტეხილი მოქმედების ვადით და სიმაღლის ნიშნულით მეტრებში
სიმაღლის ნიშნული (მ)
წყლის სარკის სიმაღლის ნიშნული (მ)
დასახლებული პუნქტები
ქალაქი
სოფელი
მცენარეულობა
ხშირი ტყე
მეჩხერი ტყე
ბუჩქნარი
სიმბოლოები
ეკლესია/მონასტერი
ციხე-სიმაგრე
მუზეუმი
სინაგოგა
მეჩეთი
საინფორმაციო ცენტრი
სასტუმრო
სასტუმრო სახლი
სამედიცინო ცენტრი
პოლიცია
ბანკომატი
ბანკი
გაზგასამართი
ვიზიტორთა ცენტრი
საბაჟო
პორტი
გადასახედი
ისტორიული ხიდი
საკრავე ადგილი
საპიკნიკე
რესტორანი
სოფლად ტურიზმი
ღვინის ტურიზმი
ფრინველებზე დაკვირვება
ბუნების ძეგლი
წყარო
თხილმურაზე სრიალი
კანიონი
ჩანჩქერი
აეროპორტი
კურორტი
საბაგირო სადგური
გამოქვაბული
საფლავი
ადგილის ნიშნული
ქოხი
მარშრუტები
სამანქანო
ჯიპტური, ველო, საცხენოსნო, საფეხმავლო
ველო, საცხენოსნო, საფეხმავლო
საცხენოსნო, საფეხმავლო
საფეხმავლო
სოფლად ტურიზმი
ღვინის ტურიზმი
ფრინველებზე დაკვირვება
მასშტაბი 1:110 000
GEOLAND
ბათუმი
ქობულეთი
ზალეკი
ოზურგეთი
ლანჩხუთი
ჩოხატაური
ტყიბული
ფოთი
ნასაკირალი
ლაითურა
ნარეჯა
ბაკურიანი
ბორჯომი
ბაკურიანის ნაკრძალი
ბორჯომ-ხარagauli ეროვნული პარკი
მტირალას ეროვნული პარკი
ბალდის ეროვნული პარკი
ბოტანიკური ბაღი
ბალდის ციხე
ბალდის ეროვნული ბუნებრივი ძეგლი
ბალდის ეროვნული ბუნებრივი ძეგლი
ბალდის ეროვნული ბუნებრივი ძეგლი